Le CC est un manège équestre au fond d'une rue sans issue. Afin de permettre l'accès du manège aux habitués, il vous est demandé de ne pas vous engagés au fond de l'Avenue Brassine au-delà de l'Avenue du Golf. Matérialisé par une croix rouge sur le plan.
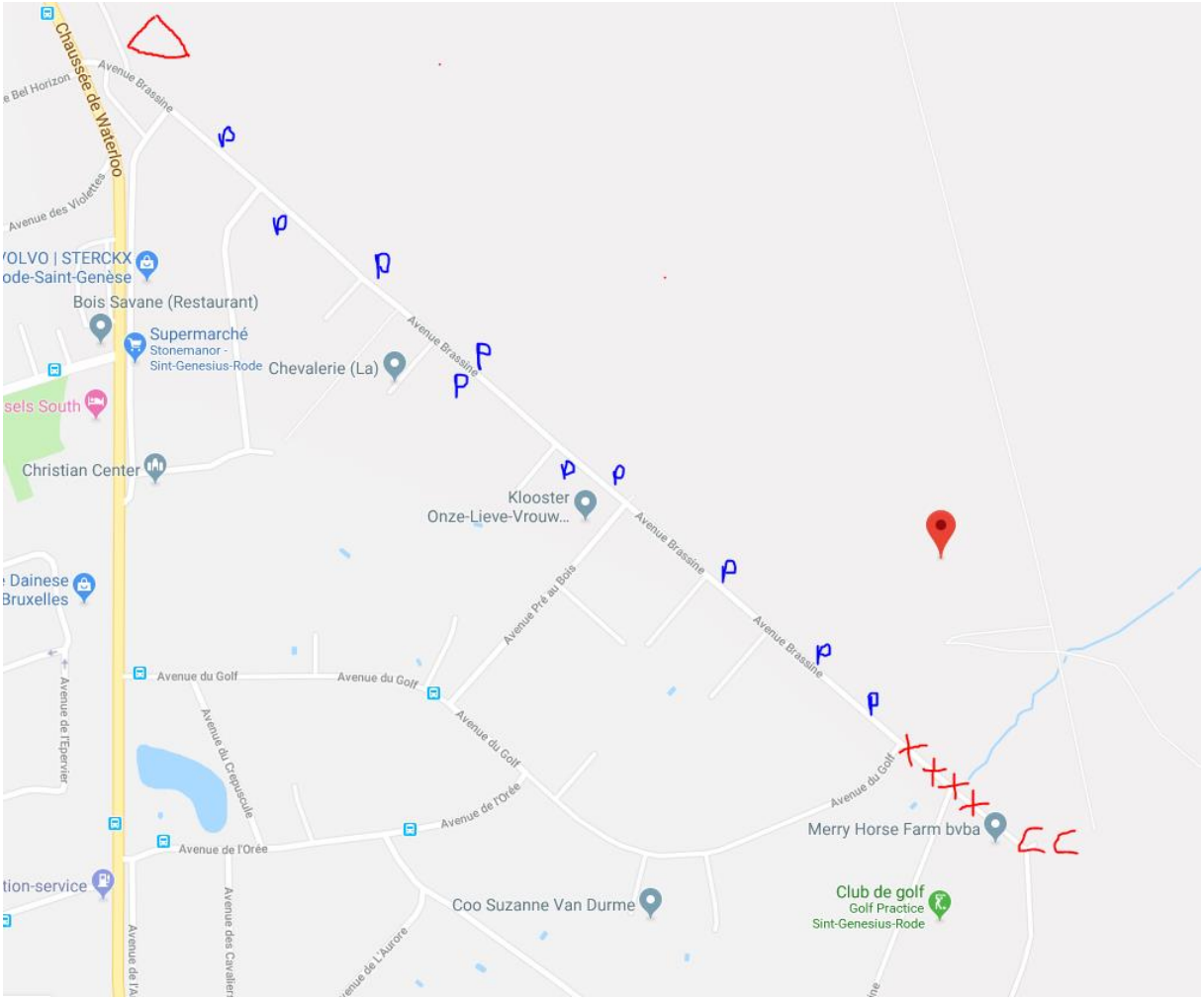
Pour le parking, il est possible le long de l'Avenue Brassine. Matérialisé par les P bleus dur le plan.